

# RASANTES

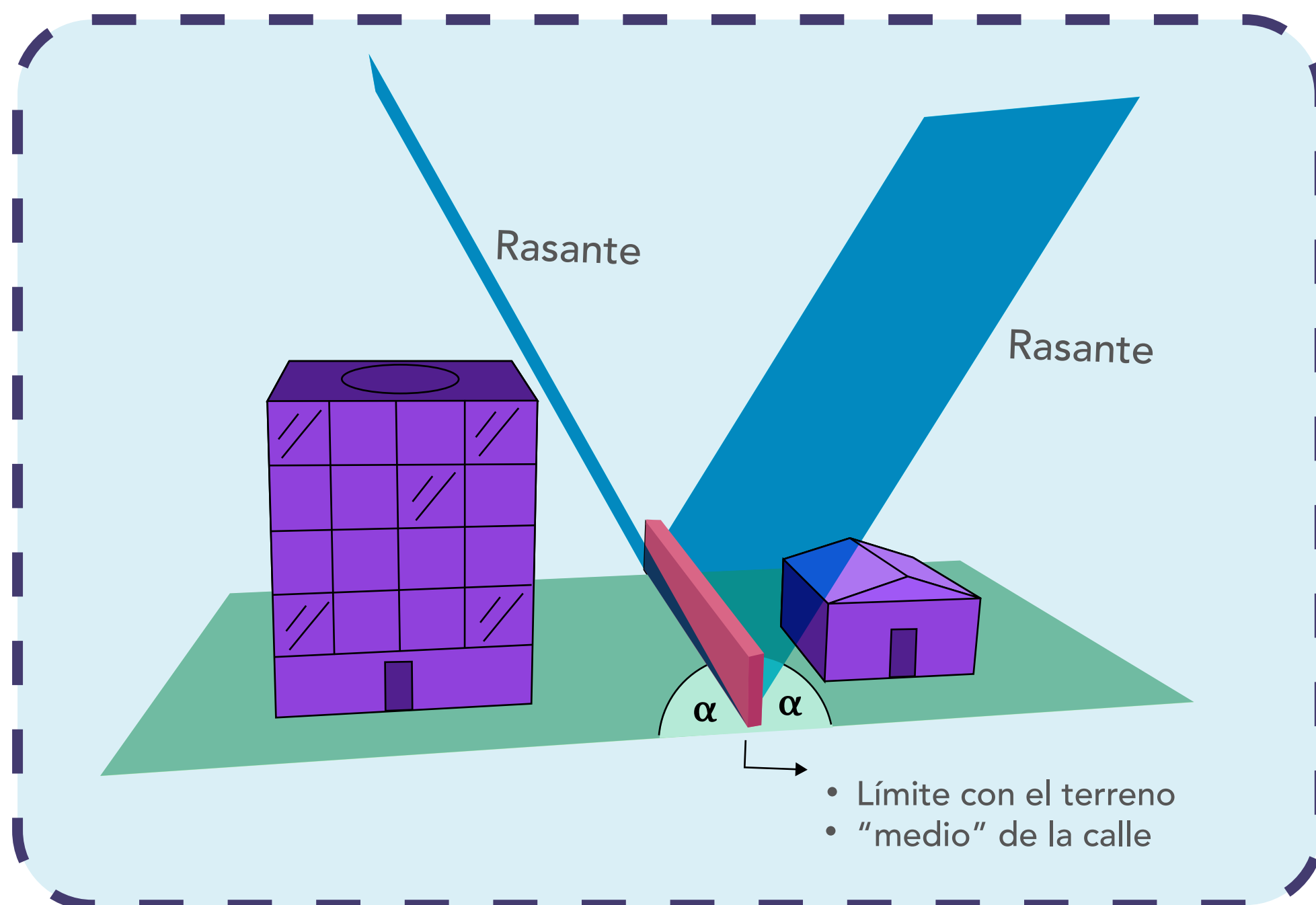

Existen normas que limitan el espacio de construcción, para asegurar una mínima cantidad de luz que llega tanto al espacio público como privado:

**ALTURA MÁXIMA PERMITIDA**

**RASANTES**

Las rasantes son planos imaginarios que se inician en el límite entre dos terrenos, o desde el medio de la calle.

Estos planos forman con el suelo un ángulo de elevación  $\alpha$  que varía entre  $60^\circ$  y  $80^\circ$ .

**Las construcciones deben ubicarse por debajo de estos planos rasantes y de la altura máxima, espacio conocido como "espacio construible".**

# ESPACIO CONSTRUIBLE

Ejemplo de vista frontal del "espacio construible" delimitado por la rasantes y la altura máxima permitida de edificación.

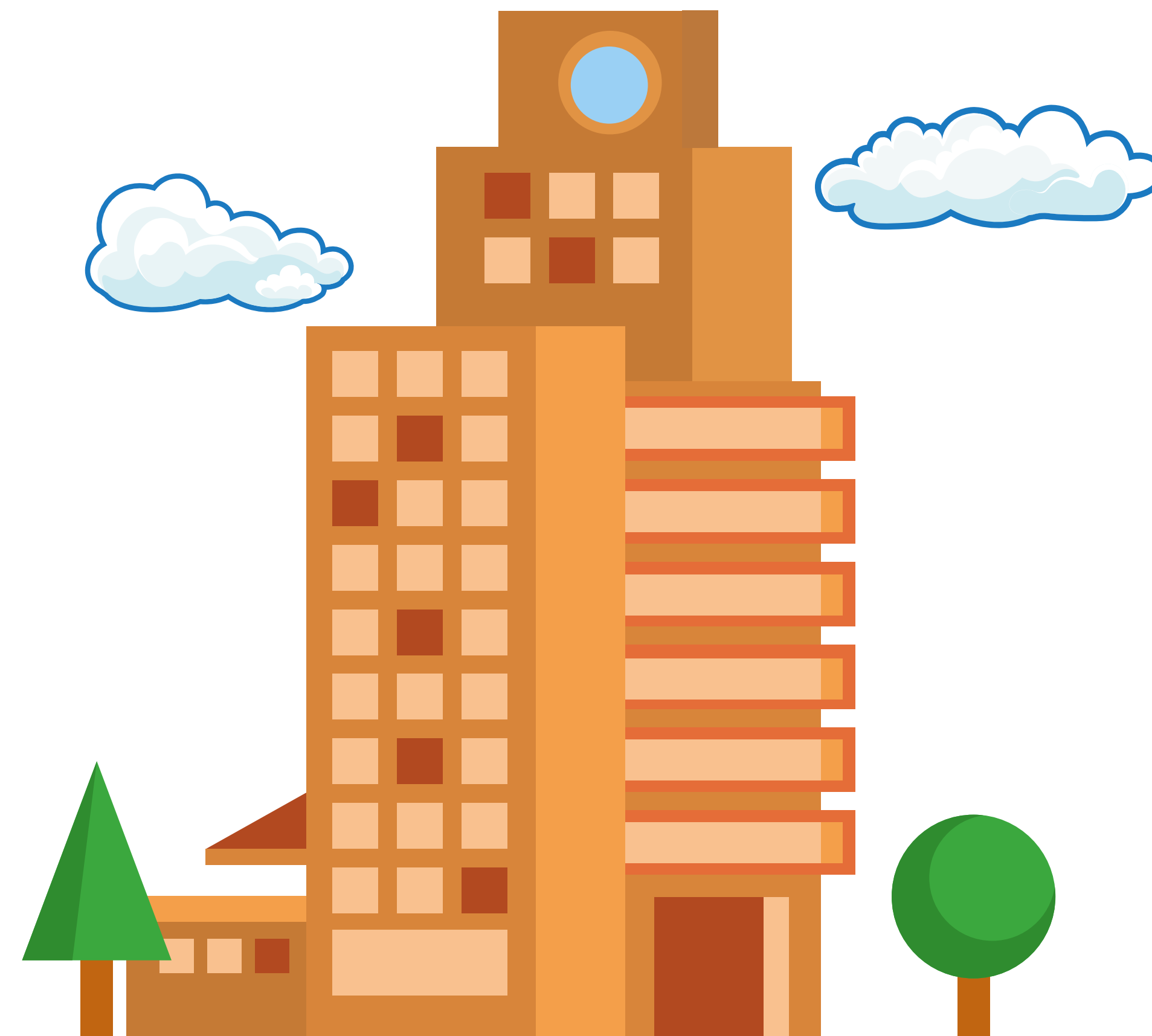
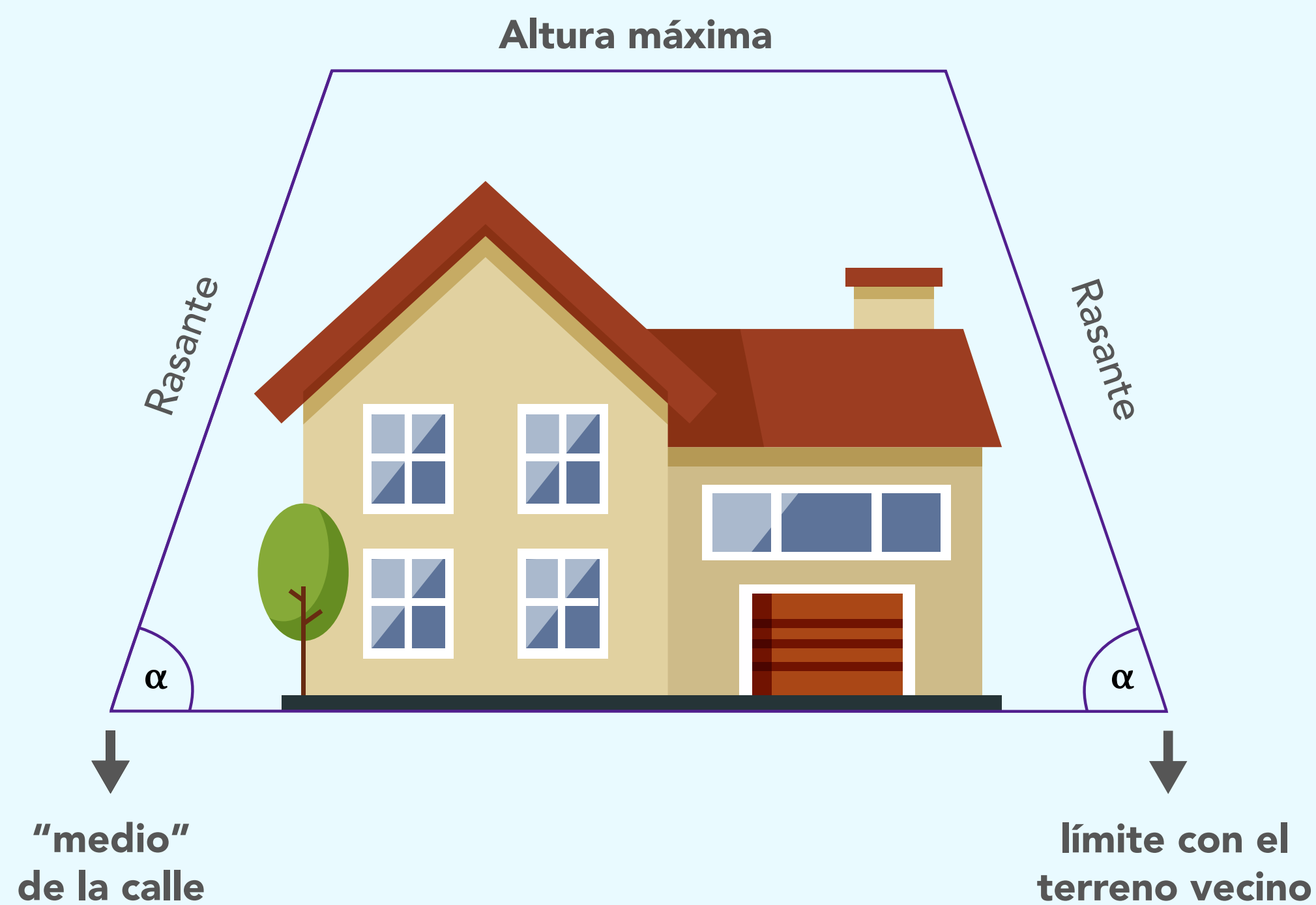

**Se intenta aprovechar de la mejor manera posible el espacio construible.**